ВОЗВЕДЕНИЕ УЧРЕЖДЕНИЯ ОБРАЗОВАНИЯ «ОРШАНСКИЙ РАЙОННЫЙ ВОЕННО-ПАТРИОТИЧЕСКИЙ ЦЕНТР ДЕТЕЙ И МОЛОДЕЖИ», РАСПОЛОЖЕННЫЙ ПО АДРЕСУ УЛ. ВЛАДИМИРА ЛЕНИНА, 238Д В Г.ОРШЕ

ГОСУДАРСТВЕННОЕ ПРЕДПРИЯТИЕ
ПРОЕКТНО-СТРОИТЕЛЬНЫЙ ЦЕНТР
Г. ОРША, УЛ. ВЛАДИМИРА ЛЕНИНА, 59, ТЕЛ. 54 49 05

ФРАГМЕНТ ГЕНЕРАЛЬНОГО ПЛАНА Г. ОРШИ М 1:10 000

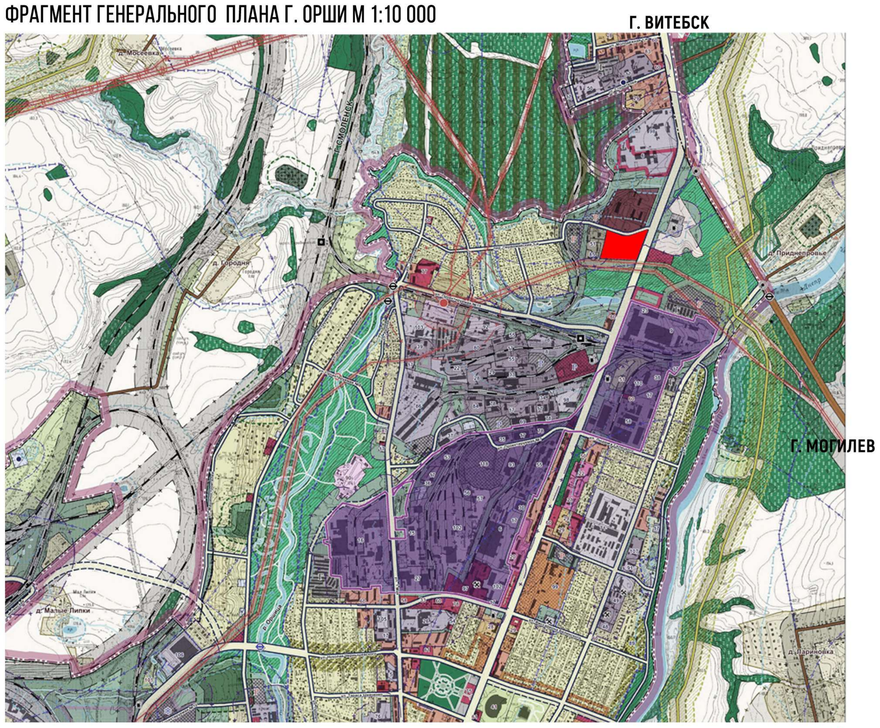

СОГЛАСНО ГЕНЕРАЛЬНОГО ПЛАНА ГОРОДА ОРШИ, РАССМАТРИВАЕМЫЙ УЧАСТОК НАХОДИТСЯ В ГРАНИЦАХ ФУНКЦИОНАЛЬНО-ПЛАНИРОВОЧНОЙ ЗОНЫ ОБЩЕСТВЕННОГО ЦЕНТРА

ТЕРРИТОРИЯ ВОЕННО-ПАТРИОТИЧЕСКОГО КОМПЛЕКСА В СТРУКТУРЕ ГОРОДА

СИТУАЦИОННАЯ СХЕМА М 1:2 000

ПРОЕКТНОЕ ПРЕДЛОЖЕНИЕ РАЗРАБОТАНО НА ОСНОВАНИИ УКАЗА ПРЕЗИДЕНТА РЕСПУБЛИКИ БЕЛАРУСЬ ОТ 4 МАЯ 2022 Г №160.
«О РАЗВИТИИ ВОЕННО-ПАТРИОТИЧЕСКИХ КЛУБОВ».
ОСНОВНАЯ ЦЕЛЬ ДАННОГО ЦЕНТРА - ПОДГОТОВКА И ПРОВЕДЕНИЕ ЗАНЯТИЙ С ДЕТЬМИ И МОЛОДЕЖЬЮ ОРШАНСКОГО РАЙОНА (ВОЕННО-ПАТРИОТИЧЕСКОЕ ВОСПИТАНИЕ), А ТАКЖЕ, ПРИ НЕОБХОДИМОСТИ, С ТЕРРИТОРИАЛЬНЫМИ ВОЙСКАМИ РАЙОНА ТЕРО, СОТРУДНИКАМИ РУВД, ГРОЧС, ШТАТНЫМИ НАЧАЛЬНИКАМИ ГРУПП ТЕРО (ЗАМЕСТИТЕЛЯМИ ВОЕННЫХ КОМИССАРОВ ПО ТЕРО), ВОЕННЫМИ КОМИССАРАМИ РАЙОНОВ ВИТЕБСКОЙ ОБЛАСТИ, ОКАЗАНИЕ КОММЕРЧЕСКИХ УСЛУГ ГРАЖДАНАМ ПО ОБУЧЕНИЮ ПРАВИЛАМИ И ВЕДЕНИЮ СТРЕЛЬБЫ ИЗ СТРЕЛКОВОГО И ОХОТНИЧЬЕГО ОРУЖИЯ.

ПРОЕКТОМ ПРЕДУСМАТРИВАЕТСЯ СОЗДАНИЕ КОМПЛЕКСА ЗДАНИЙ И СООРУЖЕНИЙ ОТКРЫТОГО И ЗАКРЫТОГО ТИПА НА ТЕРРИТОРИИ 2.9 ГА. В ТИРЕ ПРЕДУСМОТРЕНА ДИСТАНЦИЯ СТРЕЛЬБЫ ИЗ МАЛОКАЛИБЕРНОГО ОРУЖИЯ НА 10, 25, 50, 100 МЕТРОВ И НА 100-150 МЕТРОВ ИЗ КРУПНОКАЛИБЕРНОГО ОРУЖИЯ. В ЗДАНИИ РАЗМЕЩЕНЫ УЧЕБНЫЕ КАБИНЕТЫ И АДМИНИСТРАТИВНЫЕ ПОМЕЩЕНИЯ. НА ТЕРРИТОРИИ КОМПЛЕКСА РАЗМЕЩАЕТСЯ: КПП, ПЛАЦ, ТАКТИЧЕСКОЕ ПОЛЕ С ПОЛОСОЙ ПРЕПЯТСТВИЙ И ДВЕ АВТОМОБИЛЬНЫХ ПАРКОВКИ (ДЛЯ ПОСЕТИТЕЛЕЙ КЛУБА И ДЛЯ СЛУЖЕБНОГО АВТОТРАНСПОРТА).
ТЕРРИТОРИЯ ВОЕННО-ПАТРИОТИЧЕСКОГО КЛУБА ЗАКРЫТАЯ И ОГОРОЖЕНА ПО ПЕРИМЕТРУ. ПРОПУСКНАЯ СПОСОБНОСТЬ, СОГЛАСНО ТЕХНИЧЕСКОГО ЗАДАНИЯ, НЕ БОЛЕЕ 100-А СРЕДНЕСУТОЧНЫХ ПОСЕТИТЕЛЕЙ И 15 СОТРУДНИКОВ

МЕСТО РАЗМЕЩЕНИЯ ВОЕННО-ПАТРИОТИЧЕСКОГО КОМПЛЕКСА (СУЩЕСТВУЮЩИЙ ВИД)

СХЕМА ГЕНЕРАЛЬНОГО ПЛАНА М 1:500

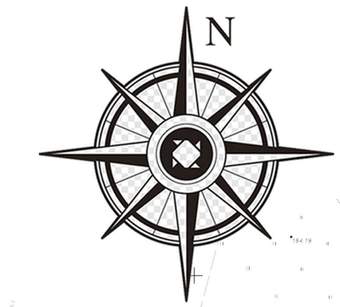

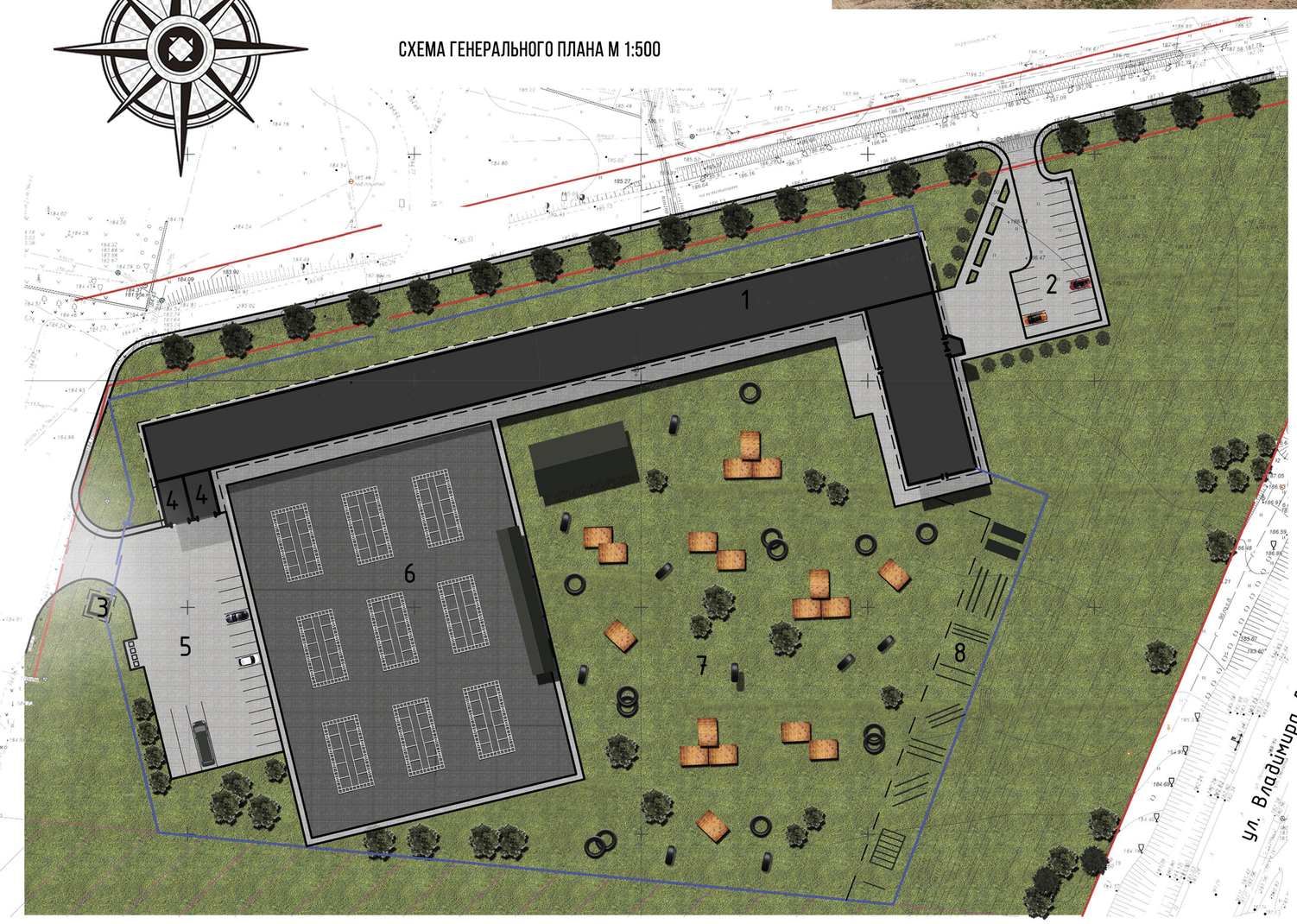

Экспликация зданий и сооружений:

1. Здание военно-патриотического комплекса с тиром;
2. Гостевая парковка на 19 машино-мест;
3. КПП;
4. Мастерская;
5. Служебная парковка на 19 машино-мест (в том числе на 3 машино-места для автобусов);
6. Плац;
7. Тактическое поле для занятий по тактической, тактико-медицинской, инженерной, разведывательной подготовке, подготовка по РХБЗ;
8. Полоса препятствий (показана условно)

ПОЛОСА ПРЕПЯТСТВИЙ (АНАЛОГ)

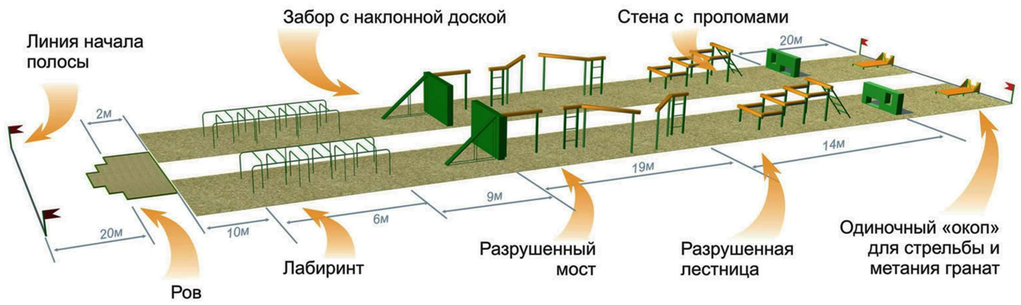

ТАКТИЧЕСКОЕ ПОЛЕ ДЛЯ ЗАНЯТИЙ (АНАЛОГ)

ОБЩИЙ ВИД1

ОБЩИЙ ВИД2

ПЛАН 1-ГО ЭТАЖА НА ОТМЕТКЕ 0.000 М 1:100

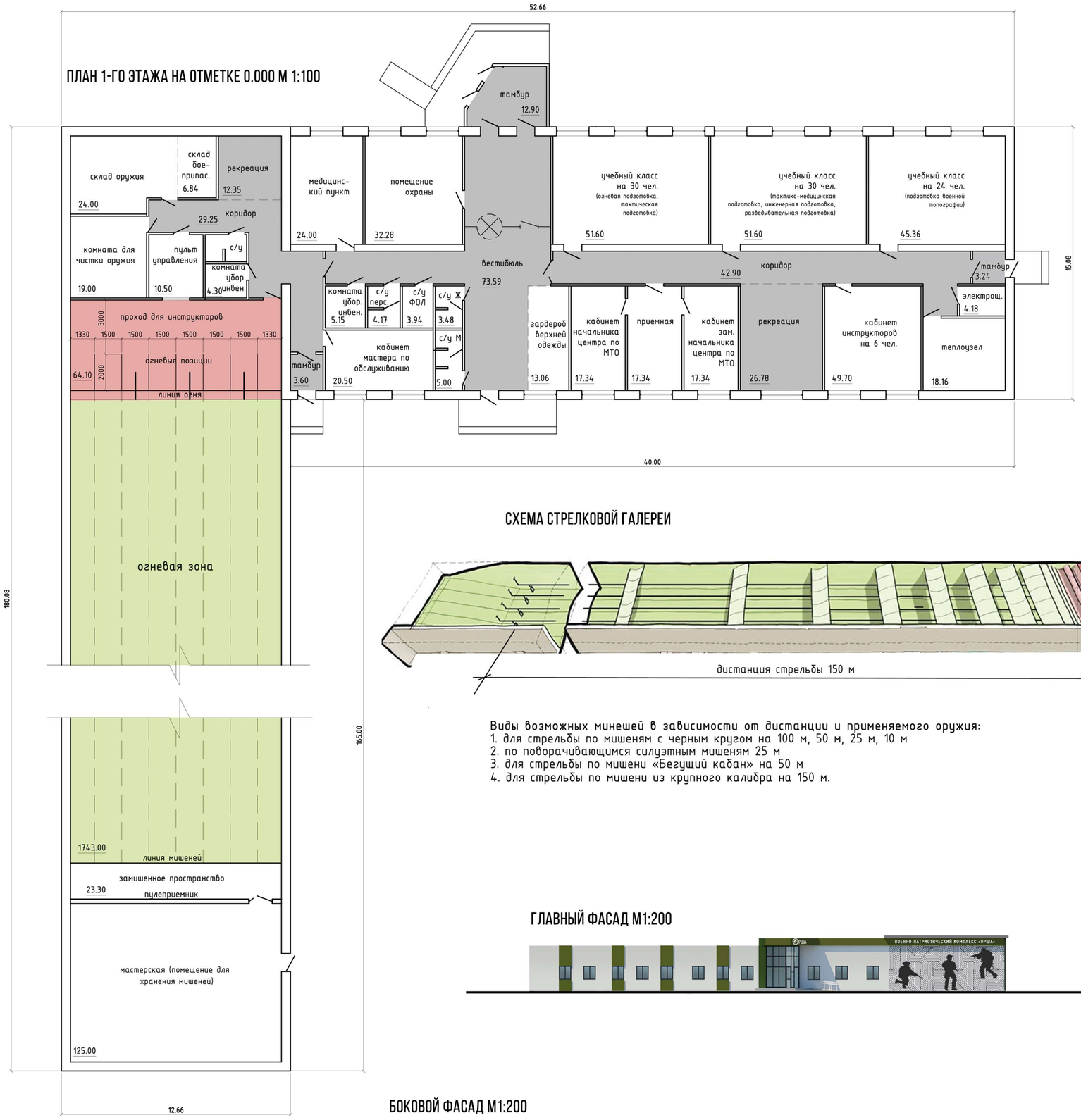

СХЕМА СТРЕЛКОВОЙ ГАЛЕРЕИ

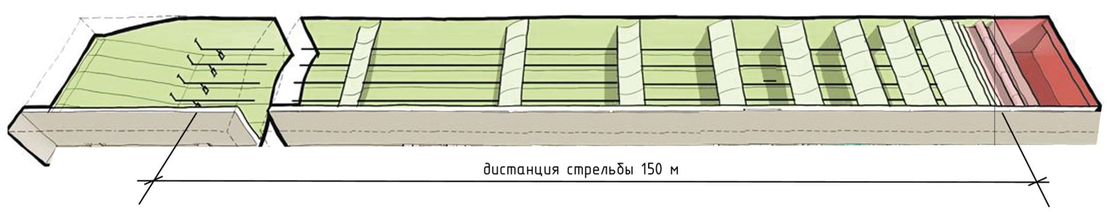

Виды возможных минешей в зависимости от дистанции и применяемого оружия:
1. для стрельбы по мишеням с черным кругом на 100 м, 50 м, 25 м, 10 м
2. по поворачивающимся силуэтным мишеням 25 м
3. для стрельбы по мишени «Бегущий кабан» на 50 м
4. для стрельбы по мишени из крупного калибра на 150 м.

ГЛАВНЫЙ ФАСАД М1:200

БОКОВОЙ ФАСАД М1:200

ВАРИАНТЫ ИНТЕРЬЕРОВ (АНАЛОГ)

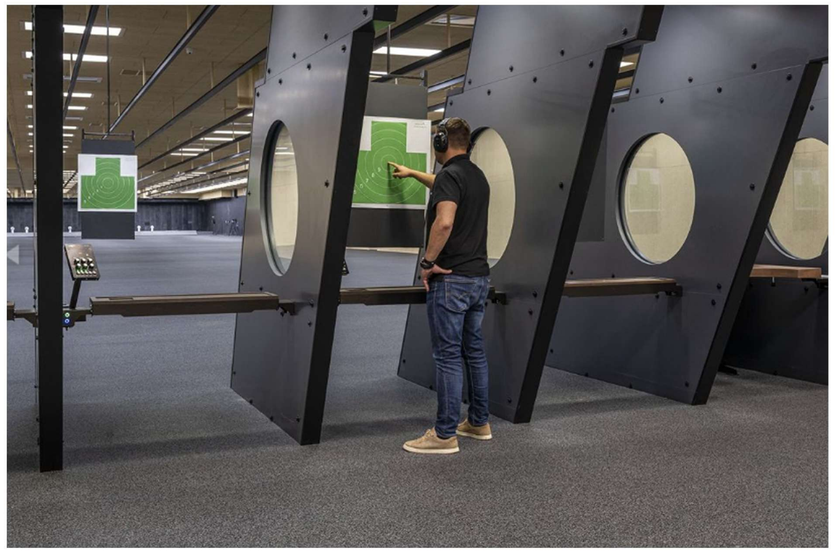

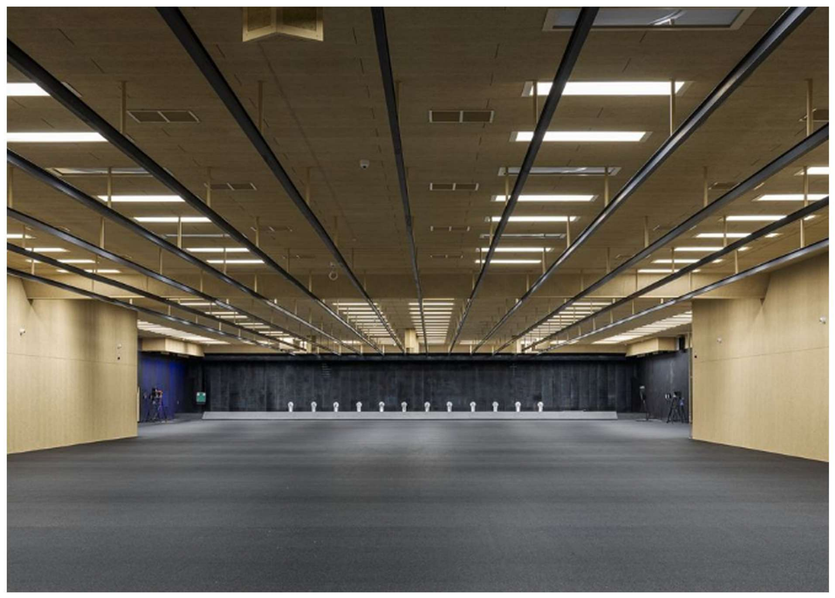

ТЕХНИКО-ЭКОНОМИЧЕСКИЕ ПОКАЗАТЕЛИ

№п/п	Наименование	Ед. изм.	Количество
1	Мощность, вместительность, пропускная способность (среднесуточных) сотрудники посетители	 чел.	 15 100
2	Площадь благоустройства (участок строительства)	га	2,9
3	Площадь застройки	м2	2937,0
4	Общая площадь комплекса в том числе здание тира:	м2 м2	2665,0 2095,0
5	Строительный объем	м3	13620,0
6	Стоимость строительства (ориентировочно)	руб	4 853 370,0